Wir sind für Sie da!

Ihre Ansprechpartner für die Berufliche Orientierung vor Ort

BIZ Berufsinformationszentren der Agentur für Arbeit

Trenckmannstraße 15 • 16816 Neuruppin

» Im BiZ der Agentur für Arbeit gibt es alles, was Ihr Kind für die Studien- und Berufswahl oder die Jobsuche braucht. Während der Öffnungszeiten kann es sich dort selbstständig informieren – ganz ohne Termin.

Ansprechpartnerin Frau Mertens
Telefon 03391 693140
E-Mail Neuruppin.BiZ@arbeitsagentur.de

Bundesagentur für Arbeit
Agentur für Arbeit Neuruppin

Berufs- und Studienberatung bei der Agentur für Arbeit Neuruppin in den Geschäftsstellen Perleberg und Pritzwalk

» Terminvereinbarung unter der Service-Nummer 0800 4 5555 00 (gebührenfrei)
» **E-Mail** neuruppin.251-Berufsberatung-vor-dem-Erwerbsleben@arbeitsagentur.de

Geschäftsstellen
16816 Neuruppin • Trenckmannstraße 15
19348 Perleberg • Berliner Weg 8
16928 Pritzwalk • Freyensteiner Chaussee 9

arbeitsagentur.de
abi.de
planet-beruf.de
berufe.tv

NETZWERK ZUKUNFT
Schule + Wirtschaft für Brandenburg

Netzwerk Zukunft. Schule und Wirtschaft für Brandenburg e. V.

Breite Straße 2d • 14467 Potsdam

» Organisation der Reihe „Eltern als Berufs- und Studienberater"
» Organisation von Berufsorientierungstourneen sowie des Auszeichnungsverfahrens „Schule mit hervorragender Berufs- und Studienorientierung"
» Weiterbildung von Lehrkräften zur Nutzung des Berufswahlpasses
» Organisation von Fortbildungen zur Umsetzung der Landesstrategie zur Berufs- und Studienorientierung im Land Brandenburg
» Beratung und Vernetzung von regionalen Arbeitskreisen SCHULEWIRTSCHAFT Berlin und Brandenburg

Michaela Klothen
Telefon 03301 6017 580
E-Mail michaela.klothen@netzwerkzukunft.de

elternpower-brandenburg.de
netzwerkzukunft.de
praxislernen.de

Handwerkskammer Potsdam

Lehrstellenberatung im Handwerk

Charlottenstraße 34-36 • 14467 Potsdam

» Finde DEINE Zukunft im Handwerk. Wir informieren Jugendliche (gern auch mit Eltern) rund um den beruflichen Start ins Handwerk.

Rufen Sie uns gern an: 033207 34211 oder per E-Mail: lehrstellen@hwkpotsdam.de

Beratungstage in der Jugendberufsagentur Potsdam

Horstweg 96 (1. Stock, Zimmer 101) 14478 Potsdam

Lehrstellenberatung: Dienstag 9 - 16 Uhr
Beratung für Geflüchtete: Donnerstag 9 -14 Uhr

Kreishandwerkerschaft Ostprignitz-Ruppin
Telefon 03391 821801
E-Mail g.brandenburg@kreishandwerkerschaft-opr.de

Kreishandwerkerschaft Prignitz
Telefon 03876 785146
E-Mail info@handwerk-prignitz.de

hwk-potsdam.de
lehrstellen-radar.de
handwerkskammer.de

IHK Potsdam

Industrie- und Handelskammer Potsdam

Breite Straße 2a-c • 14467 Potsdam

» Das Projektteam Schule/Wirtschaft der IHK Potsdam unterstützen Schülerinnen und Schüler bei der Suche nach einem geeigneten Ausbildungsberuf.
» Wir informieren über Ausbildungsbetriebe, Praktikumsmöglichkeiten oder zusätzliche Einstiegsqualifizierungen in Industrie und Handel.

Unser Fachberaterteam informiert Sie gern persönlich am Telefon: 03301 56416
oder per E-Mail: psw@ihk-potsdam.de
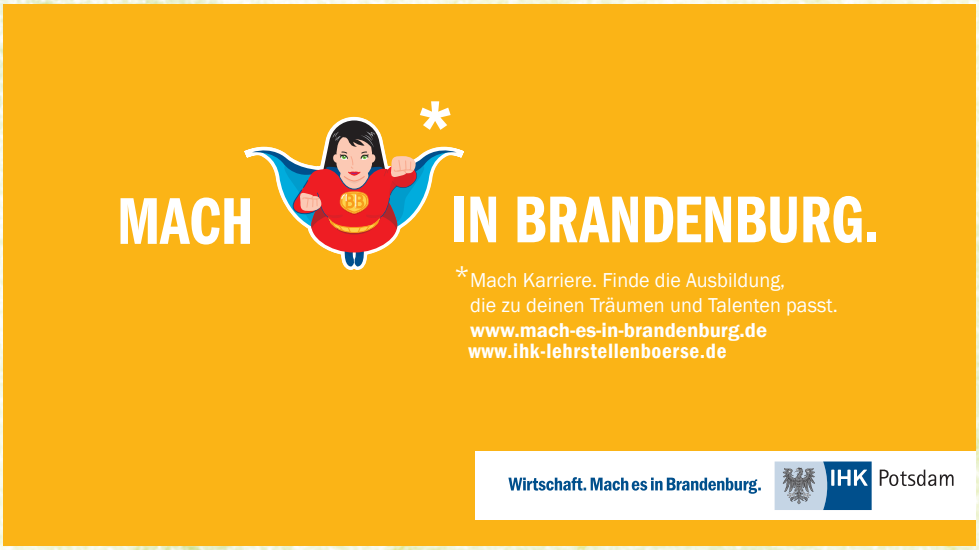
ihk-lehrstellenboerse.de
ihk-potsdam.de
mach-es-in-brandenburg.de